INPREVID

Instituto de Previdência Social dos Servidores Públicos do Município de Videira

MANUAL DE REVISÃO DE PENSÃO POR MORTE

Videira

2023

MANUAL DE REVISÃO CONCESSÃO – PENSÃO POR MORTE

Etapa	Atividade	Responsável
1	Situação 1 - Apresentação de requerimento, pelo pensionista, solicitando a revisão com a devida fundamentação. Situação 2 – Despacho do Presidente, determinando abertura de ofício. Situação 3 – Apresentação da Decisão Judicial Transitada em Julgado.	Servidor Setor Previdenciário Unidade Jurídica do INPREVID
2	Abertura de Processo Administrativo, com análise preliminar da necessidade de revisão, para os casos solicitados pelo pensionista. Ato contínuo, instrução do processo de revisão com a juntada dos documentos originais de concessão de pensão por morte e emissão dos documentos retificados, nos termos exigidos pelo TCE/SC: ✓ Informação / Requerimento; ✓ Motivação; ✓ Certidão Narratória da Decisão Judicial e Trânsito em julgado (casos de decisão Judicial); ✓ Memória Retificada (incluindo cálculo atualizado dos proventos).	Setor Previdenciário
3	Análise acerca do preenchimento dos requisitos para retificação da concessão do benefício, com emissão de parecer jurídico.	Unidade Jurídica do INPREVID
4	Encaminhamento do modelo de Revisão de Decreto de Concessão de Pensão por Morte, para expedição e Publicação no Diário Oficial dos Municípios de Santa Catarina – DOM/SC pelo Município de Videira.	Departamento de Atos Oficiais do Município de Videira
5	Envio do processo para análise da Controladoria Geral do Município e Emissão de Parecer sobre a legalidade do ato.	Controle Interno
6	Entrega da via original do decreto de retificação da concessão do benefício previdenciário ao beneficiário, com repasse de informações que se fizerem necessárias.	Setor Administrativo
7	Cadastro no sistema da folha de pagamento, lançando as devidas alterações.	Setor Previdenciário
8	Anexar ao processo, via original do Decreto de Retificação do ato concessório e o comprovante de pagamento posterior à concessão do benefício (primeiro integral).	
9	Envio do processo ao Tribunal de Contas do Estado de Santa Catarina – TCE/SC, através de remessa eletrônica e cadastro no *push*.	Unidade Jurídica do INPREVID
10	Lançamento na relação do COMPREV, após homologação TCE/SC, se couber.	Setor Previdenciário
11	Arquivo em pasta própria, de acordo com o tipo de benefício.	Setor Administrativo

REVISÃO DE PENSÃO

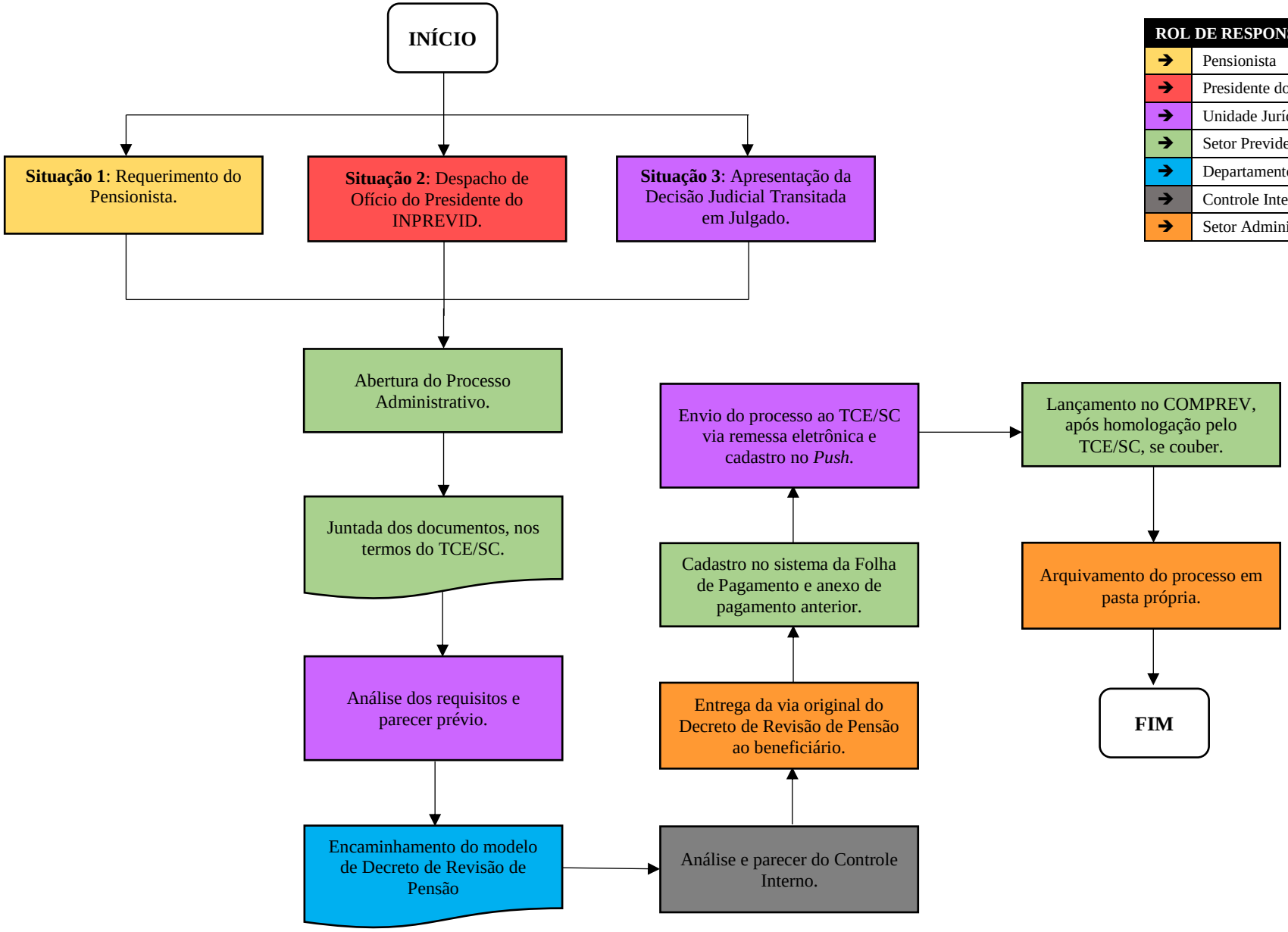

ROL DE RESPONSÁVEIS	
➔	Pensionista
➔	Presidente do INPREVID
➔	Unidade Jurídica do INPREVID
➔	Setor Previdenciário
➔	Departamento de Atos Oficiais do Município de Videira
➔	Controle Interno do Município de Videira
➔	Setor Administrativo